DE ROOD WITTE LEEUW

Seizoen 2026 - 2027

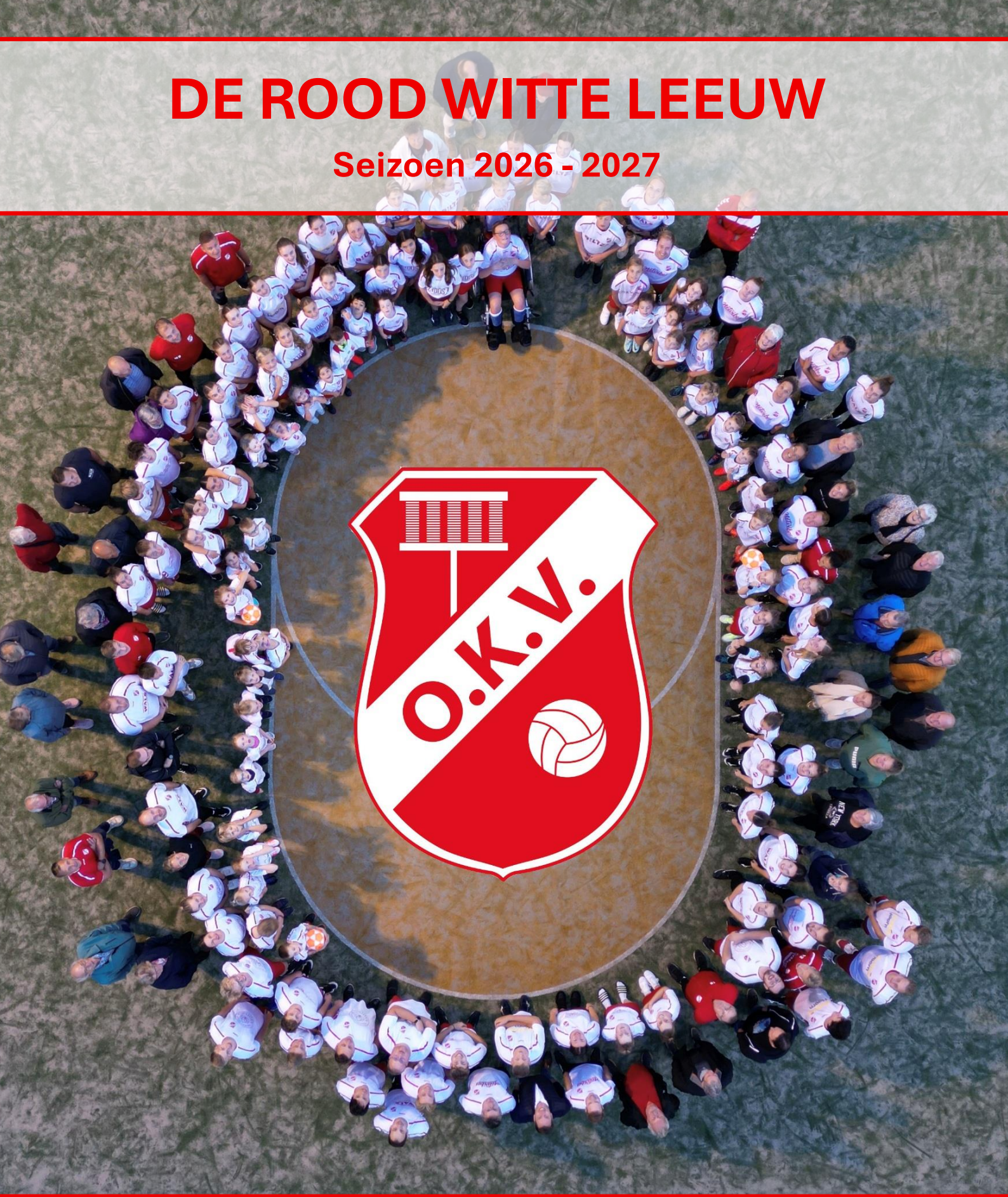

OFFICIEEL ORGAAN VAN DE OOSTZAANSE KORFBALVERENIGING

Opgericht 2 juni 1932

INSTALLATIEBEDRIJF WALS
OOSTZAAN
Tel. 075 737 01 38 www.walsvot.nl

ADVERION
ADMINISTRATIES

WITBAARD
Kerkstraat 6 1511 EH Oostzaan
Tel. 075-6841223

INSTALLATIEBEDRIJF WALS OOSTZAAN

SANITAIRE INSTALLATIES DAKBEDEKKING- EN VERWARMINGSTECHNIEK

Tel. 075 737 01 38 www.walsvof.nl

REINDERS

Al meer dan 90 jaar zet Reinders zich met toewijding in voor een leef- en werkomgeving die vitaal en duurzaam is.

Dankzij onze toegankelijke en persoonlijke benadering en ruime ervaring in grootschalig onderhoud en verduurzaming weten wij als geen ander hoe we woningen toekomstbestendig en waardevast maken.



ONDERHOUDS- EN LOODGIETERSBEDRIJF

Loodgieters- en dakwerk (tevens verbouwingen) "APPIE"

Zuideinde 406 - 1035 PR - Amsterdam - 020 684 1574

IN MEMORIAM



Soms is er nieuws waar eigenlijk geen goede woorden voor zijn.

Met veel verdriet hebben wij vernomen dat Marco Spinder plotseling is overleden.

Marco hoorde ook bij OKV. Als trouwe supporter, leverancier van broden, als sponsor en als iemand die altijd betrokken was bij onze vereniging. Bij een kampioenschap konden we op Marco rekenen voor de taarten, maar zijn betekenis voor OKV ging veel verder dan dat. Marco was vooral een heel mooi mens!

We zijn dankbaar voor alles wat Marco voor OKV heeft betekend en gaan hem ontzettend missen.

Op dinsdag 27 oktober is er van 19.00 tot 21.00 uur gelegenheid om afscheid te nemen van Marco in de kantine van OFC.

Rust zacht, Marco.

Bestuur en leden van OKV

De Rood Witte Leeuw

Nr.5

79e jaargang

Voorzitter
Marc Flens
Tel: 06-27094244
voorzitter@okv-korfbal.nl

Sponsorcommissie
sponsoring@okv-korfbal.nl

Wedstrijdsecretaris
Wim de Graaf
Tel: 06-10591977
wedstrijdsecretariaat@okv-korfbal.nl

Club van Vijftig
yvonnebert128@gmail.com

Secretaris
Maya de Jong
06-34388999
secretaris@okv-korfbal.nl

Kantine
Twiskeweg 101
1511 BW Oostzaan
Tel: 075 6843218

Postadres OKV
Lijsterstraat 44
1521 XC Wormerveer

Okveestcommissie
evenementen@okv-korfbal.nl

Penningmeester
Albert Roebersen
Tel: 06-27617612
penningmeester@okv-korfbal.nl

Rabobanknr.
NL83 RABO 0350520283

Vertrouwenscommissie
Elise de Dood en Ronald Bijkerk.
vertrouwenspersoon@okv-korfbal.nl

Ledenadministratie
Jannie de Graaf
ledenadministratie@okv-korfbal.nl

Voor de jeugd zie jeugdnieuws

OKV op internet
www.okv-korfbal.nl
info@okv-korfbal.nl

Copy sturen naar:
redactie@okv-korfbal.nl
voor maandagmorgen
9.00 uur als het clubblad verschijnt.
Anders i.o.m. de redactie

Het volgend clubblad van het seizoen 2026-2027 verschijnt rond 24 november 2026

VRIJDAG 6 NOVEMBER 2026

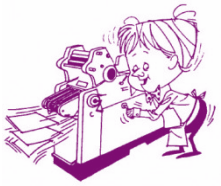

Beste OKV'ers,
Er gebeurt weer van alles binnen onze mooie vereniging. De vernieuwing van de ingezakte vloer is inmiddels in volle gang en verloopt gelukkig voorspoedig.
Als bestuur zijn we ontzettend blij én trots op de vele vrijwilligers die hierbij helpen. Het is geweldig om te zien hoeveel mensen klaarstaan voor OKV en belangeloos de handen uit de mouwen steken.
Heel veel dank daarvoor! In ieder nieuw clubblad houden we jullie natuurlijk op de hoogte van de voortgang.

Ook financieel hebben we mooi nieuws. Dankzij Rabo ClubSupport heeft OKV maar liefst € 2.671,20 ontvangen. Een prachtig bedrag! Iedereen die op OKV heeft gestemd: ontzettend bedankt.
We gaan dit geld uiteraard goed besteden aan onze vereniging.

Ook kijken we met een goed gevoel terug op de jaarvergadering. Het was een mooie en betrokken avond, waarin het bestuur de stand van zaken binnen OKV met de leden heeft gedeeld en de financiële cijfers verder heeft toegelicht en onderbouwd. Fijn om op deze manier met elkaar in gesprek te zijn over onze vereniging.

Ondertussen staat ook de zaalcompetitie weer voor de deur. De eerste wedstrijden komen eraan en we wensen alle teams, trainers en coaches heel veel succes én plezier in de zaal!
Tot slot is onze Technische Commissie al enige tijd versterkt met Bart Jacobs. Heel fijn dat Bart zich samen met de andere commissieleden wil inzetten voor de verdere ontwikkeling van het korfbal binnen OKV.
Er gebeurt dus genoeg, maar bovenal is het mooi om te zien hoeveel betrokkenheid er binnen onze vereniging is. Samen maken we OKV!
Sportieve groet,
Albert Roeberse

HET VOLGENDE CLUBBLAD VERSCHIJNT ROND 24 NOVEMBER 2026
KIJK OOK OP DE OKV -SITE VOOR NIEUWS

OEFEN WEDSTRIJDEN UITSLAGEN



NU GAAN WE DE ZAAL IN.

24 OKTOBER		**31 OKTOBER**	
EXAKWA 1 – OKV 1	19-13	HELLAS '63 1 – OKV 1	8-19
EXAKWA 2 – OKV 2	16-11	HELLAS '63 2 – OKV 2	14-20

PROGRAMMA

ZATERDAG 7 NOVEMBER

		aanvang	aanwezig	vertrek	sporthal
Sp. West 1	- OKV 1	15.30 uur		14.10 uur	Hogendorphal
KVZ'23 4	- OKV 2	14.40 uur		13.00 uur	de Struyck
OKV 3	- Roda 3	12.10 uur	11.40 uur		Oostzaan

ZONDAG 8 NOVEMBER

		aanvang	aanwezig	vertrek	sporthal
WWSV 1	- OKV 4	11.00 uur		10.10 uur	MFSA de Beuk
WWSV 2	- OKV 5	12.15 uur		11.25 uur	MFSA de Beuk

ZATERDAG 14 NOVEMBER

		aanvang	aanwezig	vertrek	sporthal
OKV 1	- Fortissimo 1	14.20 uur	13.10 uur		Oostzaan
OKV 2	- Pernix 3	13.10 uur	12.10 uur		Oostzaan
KVZ'23 7	- OKV 3	14.45 uur		13.45 uur	de Tref

ZONDAG 15 NOVEMBER

		aanvang	aanwezig	vertrek	sporthal
OKV 4	- GG/OICTS.com 6	10.30 uur	10.00 uur		Oostzaan
OKV 5	- GG/OICTS.com 7	11.45 uur	11.15 uur		Oostzaan

ZATERDAG 21 NOVEMBER

		aanvang	aanwezig	vertrek	sporthal
Woldenwijd/DYZLE 1 – OKV 1		16.30 uur		14.40 uur	De Horst
DKV(IJ)Aurora 2 – OKV 2		16.00 uur		14.30 uur	Zeewijk
OKV 3	- Haarlem 4	14.05 uur	13.35 uur		Oostzaan

ZONDAG 22 NOVEMBER

	aanvang	aanwezig	vertrek	sporthal
KZ/Keukensale.com 7 – OKV 4	14.20 uur		13.30 uur	Topsp.de Koog
KZ/Keukensale.com 8 – OKV 5	13.10 uur		12.20 uur	Topsp.de Koog

DE JARIGEN IN

NOVEMBER

Maya de Jong	13
Joey Bakker	14
Kimberly Kaper	17
Isabel Hopman	18
Sara Lopes Cardozo	22
Jimmy Wa Bwanda	22
Bert de Jong	23
Nick van Ingen	26
Robin Witbaard	30



NAMENS ALLE OKV-ERS HARTELIJK GEFELICITEERD EN EEN FIJNE DAG TOEGEWENST

TRAININGSSCHEMA IN DE ZAAL

START IN DE WEEK VAN 19 oktober t/m 10 maart 2027

VANWEGE GEBREK AAN ZAALRUIMTE TRAINEN DE 4-TALLEN MOMENTEEL 1 X PER WEEK

MAANDAG DE KUNSTGREEP TRAINER
18.00 – 19.00 uur J6 - Kyra en Dylan

MAANDAG SPORTHAL OOSTZAAN
17.45 - 18.45 uur J1 (1/3) Shanti en Ilse
17.45 – 18.45 uur J7 (1/3) Roy en Mara
17.45 - 18.30 uur Kangoeroes (1/3) - trainers: Senioren 1 en 2
18.45 – 20.00 uur Sen 1 en 2
****

DINSDAG DE KUNSTGREEP
18.00 – 19.00 uur J6 - Kyra en Dylan
19.00 – 20.00 uur J4 - Johan en Joey

DINSDAG DE ROEMER (OFC HAL)
18.15 - 19.30 uur: J5 Shauny en Tyco
19.30 - 20.30 uur: J3 Joyce en Linda
20.30 - 21.30 uur: J2 Martijn en Mario
****

WOENSDAG SPORTHAL OOSTZAAN
17.30 – 18.20 uur J7 (1/3) - Roy en Mara
J8 Kelsey en Nienke,
J9 - Patrick (1/3)
J10 Esmee en Demian -
J11 Jelle (1/3)
18.20 – 19.10 uur J3 - Joyce en Linda
J4 - Johan en Joey
J5 - Shauny en Tyco
19.10 – 20.00 uur J2 - Martijn en Mario
19.10 – 20.00 uur Sen. 4-5
19.10 – 20.00 uur Recreanten
20.00 – 20.50 uur J1 - Shanti en Ilse
20.00 – 20.50 uur Sen. 3
20.50 – einde Sen. 1 – 2
****



Herfst - Kerst – en voorjaarsvakantie wordt er niet getraind, is niet in gehuurd
Op 11 november wordt er niet getraind om 17.30 uur ivm St-Maarten.

Groetjes Jelle
Namens de JTC

IN DE ZAAL EN KLOKDIENST

ZATERDAG 7 NOVEMBER

aanvang	**wedstrijd**
10.00 uur	OKV J5 - Furore J4
	OKV J4 - DKV/Aurora J2
	VERPLAATST NAAR 19 DECEMBER
12.10 uur	OKV 3 - Roda 3
13.30 uur	OKV J1 - KZ/Keukensale.com J1

7 NOVEMBER

BERT RAMAKER

ZONDAG 8 NOVEMBER
GEEN THUIS WEDSTRIJDEN

ZATERDAG 14 NOVEMBER

Aanvang	wedstrijd
9.00 uur	OKVJ11 - GG/OICTS.com J17
10.00 uur	OKV J7 - KVZ'23 J9
11.00 uur	OKV J6 - Furore J7
12.00 uur	OKV J3 - Roda J2
13.10 uur	OKV 2 - Pernix 3
14.20 uur	OKV 1 - Fortissimo 1

ZATERDAG 14 NOVEMBER

9.00 – 10.00 uur		HANS LENS
10.00 – 11.00 uur	ouder	LUCY ROERSMA
11.00 – 12.00 uur	ouder	ARON SIJMONS
12.00 – 13.10 uur	ouder	NIKKI VAN PARREREN
13.10 – 14.20 uur	ouder	STIJN JACOBS
14.20 – 15.30 uur	ouder	BERT RAMAKER

ZONDAG 15 NOVEMBER

aanvang	**wedstrijd**
10.30 uur	OKV 4 - GG/OICTS.com 6
11.45 uur	OKV 5 - GG/OICTS.com 7

ZONDAG 15 NOVEMBER

10.30 – 11.45 uur	ouder	ROBIN BAKKER
11.45 – 13.00 uur	ouder	DAAN DUITS

ZATERDAG 21 NOVEMBER

Aanvang	**wedstrijd**
8.45 uur	OKV J8 - TOP(S) J20
8.45 uur	OKV J9 - KZ/Keukensale.com J19
8.45 uur	OKV J10- Roda J7
9.45 uur	OKV J7 - KZ/Keukensale.com J11
10.45 uur	OKV J5 - Sp. West J4
11.45 uur	OKV J3 - Rohda J1
12.55 uur	OKV J2 - Haarlem J1
14.05 uur	OKV 3 - Haarlem 4

ZATERDAG 21 NOVEMBER

8.45 – 9.45 uur		HANS LENS
9.45 – 10.45 uur	ouder	METTE KOOI
10.45 – 11.45 uur	ouder	DEWI KATTOUW
11.45 – 12.55 uur	ouder	MIKE RUIG
12.55 – 14.05 uur	ouder	FEMKE HAZES
14.05 – 15.30 uur		YVONNE LANGEBERG

ZONDAG 22 NOVEMBER
GEEN THUIS WEDSTRIJDEN

Mocht de datum of tijd u niet uitkomen ruil dan zelf even met een ander(ouder), maar geef dit wel even door aan mij zodat ik weet wie er klokdienst heeft
Wim de Graaf 06-10591977 of mail mij wimjannie@okv-korfbal.nl

LEDENADMINISTRATIE
PROEFTRAINEN

Cat.	**D/H**	**naam**	**leeftijd**
Kangoeroe	**D**	**Sam Eline de Vries**	**06-11-2019**
Jeugd	**D**	**Maya Vered**	**04-11 2017**
Jeugd	**D**	**Jean Nep**	**01-01-2020**
Jeugd	**H**	**Boaz Kon**	**17-7-2017**
Jeugd	**D**	**Nina Diemer**	**03-01-2018**
Jeugd	**D**	**Atousa**	**24-9-2018**
Jeugd	**D**	**Valerie Gingnagel**	**20-12-2018**
Jeugd	**D**	**Iona Popusoi**	**19-11-2019**
Jeugd	**H**	**Luuk Witbaard**	**6 jaar**

Ledenadministratie

grote clubactie

Wat een fantastische prestatie van de leden van OKV!
Wat een geweldig resultaat heeft OKV dit jaar neergezet met de Grote Clubactie! Dankzij de enorme inzet van onze leden, vrijwilligers, ouders, supporters en alle andere betrokkenen is een opbrengst gerealiseerd waar we als vereniging ontzettend trots op mogen zijn.
Met de Grote Clubactie heeft OKV een indrukwekkende netto-opbrengst van maar liefst € 4.156,50 gerealiseerd. Daarmee is het vooraf gestelde doel van € 2.800 ruimschoots overtroffen. Dankzij jullie enthousiasme en betrokkenheid heeft OKV niet alleen haar doel bereikt, maar zelfs met bijna 50% overtroffen.
De opbrengst van de Grote Clubactie is van grote waarde voor onze vereniging. Hiermee kunnen we investeren in activiteiten, materialen en voorzieningen voor de jeugd.
Namens de vereniging: ontzettend bedankt aan iedereen die heeft bijgedragen aan dit succes.



grote clubactie

Top 10 verkopers

Positie	Naam	Aantal loten
1	Milou de Lange (J6)	72
2	Sam Boereboom (J11)	72
3	Keanu van Gorcum (J11)	62
4	Mara Peeperkorn (J8)	57
5	Jo-Ann Wals (J10)	57
6	Kate Dopheide (J10)	49
7	Eva Brouwer (J9)	43
8	Esmee Bijkerk (J8)	41
9	Mark Kwinten (J10)	41
10	Jelmer van Moorsel (J5)	40

Een bijzonder woord van waardering gaat uit naar onze topverkopers. Wij zijn ontzettend trots op jullie! Dat de complete top 10 samen meer dan **530 loten** verkocht, laat zien hoeveel enthousiasme er binnen onze jeugd leeft. Jullie zijn een voorbeeld voor de rest van de vereniging!

Stijn Koeman

ACTIES O.K.V.

Inzameling frituurvet: extra geld voor de jeugdkas

Iedereen die OKV en het milieu een warm hart toedraagt, kan de vereniging steunen onder het motto: Frituurvet inzamelen, vet voor de club……vorig seizoen heeft het maar 20.00 euro opgebracht. Dit is heel weinig, dat moet beter.



Het levert dus niet zoveel meer op, maar alle beetjes helpen! Dus gooi niet het vet in de gootsteen, maar lever dit in bij O.K.V., dank u wel.

De poort IS GESLOTEN. Het gebruikte frituurvet kan NU ingeleverd worden bij de fam. de Graaf, Zuideinde 73.
Naast de garagedeur kan het neergezet worden!
Wel in de originele verpakking of plastic fles, dan zorgen wij dat het in de gele container komt.

CLUBSPAREN bij AVIA



O.K.V. heeft een samenwerking met AVIA Oostzaan voor het AVIA CLUBSPAREN. Tankt u regelmatig bij AVIA, dan kunt u onze club heel eenvoudig steunen.
U hoeft alleen maar bij het betalen aan te geven dat u voor O.K.V. wilt sparen/tanken, dan zullen zij onze clubcard (die bij hen ligt) scannen. Dat is alles !!

Verder kunt u een VIP-wasbeurt laten doen voor € 10,95 i.p.v. € 13,95

SPONSORKLIKS

Ga je iets bestellen, denk dan aan O.K.V.!!
Veel webwinkels werken samen met Sponsorkliks. Via de link op de OKV-site (rechtsboven) kom je bij Sponsorkliks en zie je welke winkels allemaal meedoen (o.a. Bol, Mediamarkt, Coolblue, Corendon etc etc). Als je op deze manier naar de webshop gaat en iets bestelt, krijgt O.K.V. hiervoor een commissie.
Kortom, heel eenvoudig en snel verdiend voor O.K.V.!
Dus als je iets via internet bestelt, kijk dan eerst even bij de SPONSORKLIKS of de betreffende winkel erbij staat.

Onze Clubwinkel (www.onzeclubwinkel.nl)

Vergelijkbaar met Sponsorkliks. Ga naar de website www.onzeclubwinkel.nl en kies als club O.K.V.
Nadat je dit hebt gedaan, kies je de gewenste webshop en je kunt de bestellingen gaan doen. Doe je je aankopen op deze manier dan ontvangt O.K.V. ook hiervan bij iedere aankoop een percentage.

Vriendenloterij

Een flink aantal leden van O.K.V. speelt mee in de Vriendenloterij. De leden die namens de vereniging meespelen met de Vriendenloterij steunen hiermee de vereniging en maken kans op mooie en leuke prijzen.

Als u al meespeelt, maar daarbij niet O.K.V. als gekoppelde club hebt opgegeven, dan kunt u dit eventueel door de Vriendenloterij aan laten passen, (telefoonnummer 088 - 020 1020).
Kies optie 5 bij het bellen en u gaat direct naar het juiste menu.
U kunt dan aangeven dat u het doel van uw lot wil wijzigen naar O.K.V. Er zal worden gevraagd naar een verenigingsnummer, dit is 5379

Update vloer OKV kantine

OKV'ers

Zoals veel OKV'ers inmiddels weten, is de vloer van onze kantine na vele jaren trouwe dienst verzakt. Na zo'n 60 jaar mag dat misschien ook wel een beetje...Tijd dus om de handen uit de mouwen te steken en de vloer volledig te vernieuwen!
En als we dan toch bezig zijn, pakken we ook meteen de bar aan.

De vloer wordt helemaal opnieuw opgebouwd, zodat deze weer stevig en stabiel is voor de toekomst. Ook wordt de vloer goed geïsoleerd.
Zo zorgen we ervoor dat we straks weer jarenlang kunnen genieten van onze kantine: na de training, rondom de korfbalwedstrijden, tijdens een gezellig drankje of natuurlijk bij één van onze mooie OKV-feestjes.

De eerste stappen van de verbouwing zijn inmiddels gezet. Er moet nog flink wat gebeuren, maar gelukkig kunnen we rekenen op heel veel helpende handen. Martijn Witbaard heeft een mooi plan van aanpak gemaakt en weet gelukkig precies hoe dit soort klussen aangepakt moeten worden.

En daar zijn we als OKV enorm trots op. Zoveel vrijwilligers en betrokken mensen die op allerlei manieren helpen. Het laat maar weer eens zien wat voor een mooie vereniging we samen zijn!

In ieder nieuw clubblad proberen we jullie mee te nemen in de voortgang van de verbouwing, met een kort verslag én natuurlijk nieuwe foto's.

We kunnen nu al niet wachten op het moment dat onze kantine weer helemaal klaar is. Dan gaan we er natuurlijk samen van genieten, maar willen we vooral ook alle mensen bedanken die hieraan hebben meegeholpen. En dat zijn er inmiddels heel wat!

OKV Bestuur





FALIZE V.O.F
GLAZENWASSERIJ & DIENSTVERLENING
KLAVERWEIDE 3
1511 XT OOSTZAAN
MOBIEL :06 290 56 471
MOBIEL: 06 -520 53 757
KVK: 34 15 29 09
RABOBANK: 344 742 350

LOON & GRONDVERZET VEERMAN
Bart Veerman
Noorderweg 100, 1456 NK Wijdewormer
06 14 94 29 83 bart.veerman@yahoo.com

Brood- en Banketbakkerij Johan Windhouwer
de lekkere dingen bakker

KWALITEIT EN ONDERSCHEID
BAKKERIJ 'T STOEPJE
DE WARMSTE BAKKER OP UW MARKT
Iedere vrijdagmorgen van
06.00 uur tot 13.00 uur
Voor bestellingen;
06-10 90 64 74

HOMBURG TRADING
Wij bieden alles aan wat met vloeren te maken heeft, van vloeren tot aan het gereedschap.

Praxis Hoorn
Praxis Hoorn
Dr. C.J.K. v. Aalstweg 14
1625 NV Hoorn
Tel. 0229-249120
www.praxis.nl

Demis de Lange
0619408794
www.rent-de-tent.nl
Party Service Oostzaan
Voor al uw overdekte feesten!
www.rent-de-tent.nl

Wild & Gevogelte
COR VOET B.V.
Cor Voet B.V. Wild & Gevogelte is een groothandel- en verwerkingsbedrijf van **kip**, **wild** en **gevogelte** producten voor de retail- en horecagroothandelmarkt.
WildPLAZA.COM
Westeinde 15 1511 MA Oostzaan Tel: 075 - 684 1375
www.corvoet.nl info@corvoet.nl

Steun OKV gratis via SponsorKliks!

Doe je online aankopen via SponsorKliks en steun OKV zonder dat het jou iets extra kost. Bij honderden webshops, waaronder Bol.com, MediaMarkt, Booking.com en HEMA, ontvangt OKV een commissie op jouw aankoop. De prijs blijft hetzelfde, maar onze vereniging profiteert mee. Kijk voor meer informatie en alle aangesloten winkels op de OKV-website. Bedankt voor je steun!

Voor meer informatie en welke winkels zijn aangesloten zie de OKV Website.



De winkel van Ruig

Altijd tot uw dienst

Een uitgebreid assortiment van wild, kip, kalkoen, Frans gevogelte, overheerlijke soepen, patés, kant-en-klare gerechten (o.a. nasi en bami), vakkundige adviezen en menutips.

En natuurlijk onze vers gegrilde kip, want het blijft smullen bij Ruig!

Openingstijden:
Maandag gesloten. Dinsdag 12.00 tot 18.00 uur
Woensdag t/m vrijdag 09.00 t/m 18.00 uur
Zaterdag van 09.00 tot 17.00 uur

Autobedrijf Welgraven Sinds 1957

In 1957 werd Welgraven opgericht. Tot op de dag van vandaag worden er gebruikte auto's verkocht, personenauto's en vrachtwagens gerepareerd.

www.autoswelgraven.nl

COLORS @HOME ABBRING

rijschool
RONCHETTI.NL
AUTO-MOTORRIJSCHOOL
Panneroodstraat 328a 1503 XJ Zaandam
BEL
075 – 6311118
Hoogslaagpercentage
VOOR informatie

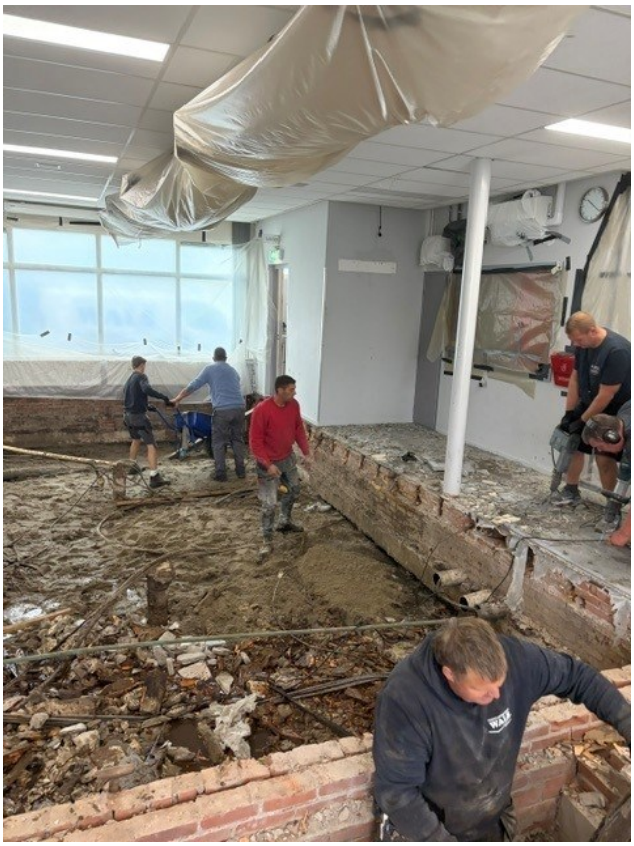



- - - - - - - - - CONTRIBUTIE SEIZOEN 2025/2026- - - - - - - - - - - -

Op de jaarvergadering van 20 OKTOBER IS ER BESLOTEN GEEN CONTRIBUTIE VERHOGING

	Jaar	Kwartaal	Maand	**Familiekorting
Senior 19 jaar en ouder	€ 257,25	€ 64,30	€ 21,40	
Junior 16-18 jaar	€ 199,50	€ 49,90	€ 16,60	€ 14,10
Aspirant 12-15 jaar	€ 183,75	€ 45,95	€ 15,25	€ 12,95
Pupil 6 – 11 jaar	€ 168,00	€ 42,00	€ 13,85	€ 11,75
Kangoeroe	€ 141,75	€ 35,45	€ 11,75	€ 10,00
Niet-spelend lid	€ 105,00	€ 26,25	€ 8,70	
Recreant	€ 149,65	€ 37,45	€ 12,45	

Kwartaalbetalers krijgen ’n opslag van € 0.25 incassokosten
Maand betalers krijgen ‘n opslag van € 0.50 incassokosten



****Familiekorting krijgt men als vader en moeder ook lid zijn van OKV.**

De penningmeester

Jaarvergadering OKV - 2026

De jaarvergadering van OKV begon dit jaar met een verdrietig bericht. Op de ochtend van de vergadering was Marco Spinder overleden. Marco was een gewaardeerde sponsor, leverde het brood en de bollen en zorgde voor de kampioenstaarten. Ook was hij een trouwe bezoeker van de wedstrijden van ons eerste. We stonden samen stil bij zijn overlijden en wensen zijn familie en naasten veel sterkte.

De schade aan de vloer in ons clubgebouw kwam ter sprake. Door de schade aan de vloer kon de vergadering niet in de vertrouwde kantine plaatsvinden. Gelukkig ligt er inmiddels een plan van aanpak van firma Witbaard. Een grote groep vrijwilligers helpt mee met de werkzaamheden, die de komende maanden worden uitgevoerd. De firma Witbaard werd bedankt voor het financiële voorstel, waarmee OKV verder kan. En als de vloer straks klaar is, krijgt de abrupt beëindigde bingo van Nancy natuurlijk een vervolg. Daar kijken we naar uit!

Verder blikten we terug op een actief seizoen, met groei bij de jeugd, veel activiteiten en aandacht voor de ontwikkeling van trainers en seniorenteams. OKV 1 kijkt vooruit naar handhaving in de zaal. Dat alles is mogelijk dankzij de vele vrijwilligers die zich inzetten voor onze vereniging.

Een bijzonder moment was het afscheid van Maya de Jong en Stijn Koeman als bestuursleden. Maya begon in 2020 als algemeen bestuurslid en was de afgelopen vijf jaar secretaris. Ze verzorgde onder andere de agenda en notulen en hield de inkomende post en e-mail bij. Naast haar bestuurswerk speelt ze in OKV 3, fluit ze wedstrijden en was ze betrokken bij het Pinksterkamp. Maya, bedankt voor je inzet en enthousiasme!

Stijn zat ruim drie jaar in het bestuur en was verantwoordelijk voor de kantinecommissie. Dankzij een geweldig team vrijwilligers lukte het steeds weer om de bezetting rond te krijgen. Ook nam Stijn jaarlijks de Grote Clubactie voor zijn rekening; dit jaar werd de opbrengst opnieuw overtroffen. Verder is hij betrokken bij het Pinksterkamp en kennen we hem als quizmaster, zanger en presentator. Met zijn drukke werkzaamheden in de politiek is zijn keuze om te stoppen goed te begrijpen. We hopen hem natuurlijk nog vaak bij OKV te zien — en bij een feestje of bingo graag weer achter de microfoon!

Er was ook volop reden voor feest: zes jubilarissen werden gehuldigd. Jordy Rietveld vierde 25 jaar bij OKV en zag zijn Zondag 1 kort daarvoor kampioen worden. Marcel Buijs werd gefeliciteerd met 25 jaar KNKV-lidmaatschap en zijn inzet als trainer van OKV 1. Marianne Bast en Hans Lens zijn allebei 55 jaar lid van OKV; beiden hebben zich jarenlang op allerlei manieren voor de club ingezet. Henk Penseel vierde 70 jaar bij het KNKV en fluit nog altijd jeugdwedstrijden. En Arie Lust bereikte de bijzondere mijlpaal van 88 jaar lidmaatschap van OKV. Zijn verhaal over de uitwedstrijd waarbij hij in Haarlem zoekraakte — en rustig vla zat te eten in een ijssalon — zorgde voor een glimlach.

Het was een geslaagde avond, waarop we onze waardering uitspraken voor iedereen die OKV maakt tot de vereniging die zij is. Dank aan alle vrijwilligers, jubilarissen en vertrekkende bestuursleden!



MARCEL BUIJS 25 JAAR



JORDY RIETVELD 25 JAAR

DIT ZIJN DE JUBILARISSEN DIE AANWEZIG WAREN.



ARIE LUST 88 JAAR

RABO CLUBSUPPORT

Tijdens de cheque-uitreiking van Rabo ClubSupport heeft OKV maar liefst € 2.671,20 ontvangen!

Echt een verschrikkelijk mooi bedrag! Het laat wederom zien hoeveel mensen OKV een warm hart toedragen. Daar zijn we ontzettend blij mee en dankbaar voor!

De cheque is in ontvangst genomen door onze jeugdtrainers. Het aangemelde project was het vernieuwen van het meubilair in de OKV-kantine. En met dit mooie bedrag gaan we dat nu zeker verwezenlijken!

Iedereen die op OKV heeft gestemd: ontzettend bedankt voor jullie steun! Samen maken we onze club nóg mooier!

OKV Bestuur



Kinderopvang Boefje steekt onze jeugdtrainers in het nieuw

Sinds 1 januari 2026 maakt Kinderopvang Boefje gebruik van onze kantine voor buitenschoolse opvang met sport. Een samenwerking die van beide kanten uitstekend bevalt. We zijn dan ook ontzettend blij dat Boefje zich nu ook als sponsor aan onze vereniging verbindt!

Onze jeugdtrainers zijn dankzij Boefje voorzien van een trainingspak, shirt en winterjas. Daarmee staan zij er het hele jaar verzorgd en herkenbaar bij, tijdens de trainingen én langs het veld.

De sponsoring is afgesproken voor drie jaar. Voor ons een mooie blijk van vertrouwen en hopelijk het begin van een zeer langdurige samenwerking.

Voorzitter Marc Flens: "Vanaf het begin voelt de samenwerking met Boefje goed. Sport en plezier brengen ons bij elkaar. Dat Boefje nu ook onze jeugdtrainers ondersteunt, waarderen we enorm. Zij staan iedere week klaar voor onze jeugd en verdienen deze mooie kleding."

Namens O.K.V.: hartelijk dank voor het vertrouwen en deze prachtige bijdrage aan onze club!

Meer weten over de buitenschoolse opvang met sport? Kijk op www.kinderopvangboefje.nl



Kinderopvang
BOEFJE

Sport BSO OKV
Oostzaan



Opvangdagen
Wij bieden naschoolse opvang op de maandag, dinsdag en donderdag.

Warme maaltijd
We bieden verse warme maaltijden aan tussen 16.30 uur en 17.00 uur.

Vast team
Wij werken met een vast team van pedagogisch medewerkers.

Vakanties & studiedagen
Ook tijdens vakanties en studiedagen ben je van harte welkom!

Sport & spel
Elke dag staat er een sportspel op de planning, daarnaast is er ruimte voor gezelschapsspellen.

Scholen in Oostzaan
Wij halen de volgende scholen op:

- OBS Noorderschool
- CBS De Korenaar
- OBS De Kweekvijver
- OBS De Rietkraag

Tot 18.30 uur open
Wij zijn geopend tot 18.30 uur.

Vakanties
Tijdens vakanties veel uitstapjes en workshops!

Sport maakt je blij!

Meer weten?

Adres
Twiskeweg 101
1511 BW Oostzaan

Info@kinderopvangboefje.nl
075-2073127

Kapsalon Bruidsarrangementen
Visagie Hairextensions Haarwerken

CORINA'S HAARMODE
VOOR HEM EN HAAR
MAAK VOOR UW GEMAK EEN AFSPRAAK

Kerkbuurt 17 1511 BB Oostzaan 075-6843634
www.corinashaarmode.nl

VRIENDEN LOTERIJ
- SINDS 1989 -
Vriendenloterij
www.vriendenloterij.nl/

Marco
uw warme bakker aan huis
Tel. 075 – 6841341
Mob. 0653237122

SINCE 2009
Borrelz
OOSTZAAN

" Kaasspecialiteiten"
Sjaak Merkens
Uw specialist in
Kaas en Boederij
Produkten
Tel: 06-51822876
Iedere vrijdagmorgen
Op de markt in Oostzaan!
Naast het gemeentehuis

GAZELLE GIANT DRACAT KOGA MIYATA PINARELLO W-CUP
SHIMANO CAMPAGNOLO AGU CRAFT PRO GIRO LAZER
Gazelle gaat verder
DRAL FIETSEN
Zorgeloos genieten op een fiets van Dral.
www.dralfietsen.nl

SMIT
SPORT TROFEEËN
Voor al uw sportprijzen
Dorpstraat 238
1531 HT WORMER
telefoon 075 – 6312313
Mobiel 06-53362382
info@smitwormer.nl

RIMAXX
RECLAME
Penningweg 112 | T 075-631 36 30 | F 075-612 11 52
1507 DH Zaandam | info@rimaxx.nl | www.rimaxx.nl

Ton de Wit
AUTOBEDRIJF
Skoon 15
1511 HV Oostzaan
Telefoon 075 684 13 71
Fax 075 684 52 49
Email: info@autobedrijftondewit.nl
www.autobedrijftondewit.nl

ADVERION

DIENSTEN ALGEMEEN
ADMINISTRATIE VOEREN
JAARREKENING
FISCALE AANGIFTEN
LOONADMINISTRATIE

www.adverion.nl

H. DEKKER

Bloemen en planten

Voor al uw bloemen, planten, rouwstukken
en eenjarige planten

Zuideinde 200 a Oostzaan Tel. 020 - 6311972

Service en kwaliteit zijn bij ons
elke dag in de aanbieding



U kent ons natuurlijk van ons smakelijke en uitgebreide assortiment. Van onze plezierige lage prijzen.
En van onze extra goedkope weekaanbiedingen.
Naar we hopen kent u ons echter ook van onze kwaliteit.
En van onze behulpzaamheid. Die dingen hebben we elke dag in de aanbieding. Want ze horen er gewoon bij vinden we. En we zijn er bijna zeker van dat u het met , ons eens bent.

Klaverweide 10 - 24 - 1511 XW Oostzaan - Tel 075 – 6841219



WITBAARD
HEI, BETONTIMMERWERKEN & FUNDERINGSTECHNIEKEN

Kerkstraat 6 15511 EH
Oostzaan
Tel: 075 - 6841223

Jeugdnieuws

Seizoen 2026 - 2027

Nr.5



VOOR DE KLOKDIENST DOEN WIJ OOK DIT JAAR WEER EEN BEROEP OP DE OUDERS
ZIE OP BLADZIJDE 4
HOUD U MAIL IN DE GATEN

JEUGDCOMMISSIE

VOORZITTER:
Bert Ramaker
Tel: 075- 6843745

SECRETARIS:
Esmee Roobol
Tel: 06-23017100
jeugdcommissie@okv-korfbal.nl

WEDSTRIJDSECRETARIS:
Wim de Graaf
Tel: 06-10591977
wedstrijdsecretariaat@okv-korfbal.nl

JEUGD TECHNISCHE COMMISSIE
jtc@okv-korfbal.nl

DE REDACTIE:
Jannie de Graaf
redactie@okv-korfbal.nl

COPIE INLEVEREN VÓÓR:
Maandagmorgen 9.00 uur als het clubblad verschijnt. Anders i.o.m. de redactie

HET VOLGENDE CLUBBLAD VAN HET SEIZOEN VERSCHIJNT ROND 24 NOVEMBER 2026

VRIJDAG 6 NOVEMBER 2026

INHOUD:
- **UITSLAGEN**
- **PROGRAMMA (3 WEKEN)**
  Zie ook de okv web site
- **DE JARIGEN IN NOVEMBER**
- **PUPIL VAN DE WEEK**
-

BLIJF SCHRIJVEN!!!

HEBBEN JULLIE NOG IETS LEUKS TE VERTELLEN OVER .....SCHRIJF HET MIJ EN STUUR DIT NAAR redactie@okv-korfbal.nl

HET VOLGENDE CLUBBLAD VERSCHIJNT ROND 24 NOVEMBER
KIJK OOK OP DE OKV -SITE VOOR NIEUWS

UITSLAGEN OEFENWEDSTRIJDEN

ZATERDAG 31 OKTOBER

OKV J1 – J2 – J3		VRIJ
OKV J4 - Vriendenschaar J2		16-4
KIOS J6	- OKV J5	18-1
KZ/Keukensale.com J14 – OKV J6		9-5
OKV J7	- KIOS J9	9-3
OKV J8 - KIOS J10		0-13
OKV J9 - KIOS J12		4-5
OKV J10	- KIOS J13	3-2
KZ/Keukensale.com J20 – OKV J11		16-11



PROGRAMMA

ZATERDAG 7 NOVEMBER

		aanvang	aanwezig	vertrek	sporthal
OKV J1 - KZ/Keukensale.com J1		13.30 uur	13.00 uur		Oostzaan
OKV J2	- VRIJ				
Sp.West J1	- OKV J3	10.30 uur		9.30 uur	Hogendorphal
OKV J4	- DKV/Aurora J2	11.05 uur	10.35 uur		Oostzzan
OKV J5	- Furore J4	10.00 uur	9.30 uur		Oostzaan
OKV J6	- VRIJ				
Furore J6	- OKV J7	10.15 uur		9.25 uur	het Trias
OKV J8	- VRIJ				
OKV J9	- VRIJ				
OKV J10	- VRIJ				
KVA J10	- OKV J11	9.00 ur		7.55 uur	nw Bankras

ZATERDAG 14 NOVEMBER

		aanvang	aanwezig	vertrek	sporthal
KVZ'23 J1	– OKV J1	12.15 uur		11.25 uur	de Struyck
KVZ'23 J2	– OKV J2	11.00 uur		9.45 uur	de Struyck
OKV J3	- Roda J2	12.00 uur	11.30 uur		Oostzaan
Sp. West J3	- OKV J4	12.25 uur		11.25 uur	Calvijn College
Purmer J3	- OKV J5	10.30 uur		9.40 uur	de Vaart
OKV J6	- Furore J7	11.00 uur	10.30 uur		Oostzaan
OKV J7	- KVZ'23 J9	10.00 uur	9.30 uur		Oostzaan
Helios J7	- OKV J8	10.00 uur		9.00 uur	de Bloemen
Bl. Wit (A) J5	- OKV J9	10.40 uur		9.40 uur	Bl.Withal
Helios J8	- OKV J10	9.00 uur		8.00 uur	de Bloemen
OKVJ11	- GG/OICTS.com J17	9.00 uur	8.30 uur		Oostzaan

ZATERDAG 21 NOVEMBER

		aanvang	aanwezig	vertrek	sporthal
BEP J1	- OKV J1	13.00 uur		12.00 uur	MFSA de Beuk
OKV J2	- Haarlem J1	12.55 uur	12.10 uur		Oostzaan
OKV J3	- Rohda J1	11.45 uur	11.15 uur		Oostzaan
OKV J4	VRIJ				
OKV J5	- Sp. West J4	10.45 uur	10.15 uur		Oostzaan
Haarlem J8	- OKV J6	12.05 uur		10.55 uur	Kennemerhal
OKV J7	- KZ/Keukesale.com J11	9.45 uur	9.15 uur		Oostzaan
OKV J8	- TOP(S) J20	8.45 uur	8.15 uur		Oostzaan
OKV J9	- KZ/Keukensale.com J19	8.45 uur	8.15 uur		Oostzaan
OKV J10	- Roda J7	8.45 uur	8.15 uur		Oostzaan
BEP J8	- OKV J11	11.00 uur		10.05 uur	MFSA de Beuk

PUPIL VAN DE WEEK



2026 - 2027

Pupil van de week zijn houdt in dat je bij de thuiswedstrijd van het eerste team aanwezig mag zijn.
Je wordt van huis opgehaald, dan mag je bij de bespreking en de verdere voorbereiding zijn.
Bij de volgende wedstrijden van OKV 1 mogen deze pupillen de pupil van de week zijn.

Op zaterdag 14 november
OKV 1 - Fortissimo 1 Milana Iarosh (J8) Puck Jansen (J8)
De wedstrijd begint om 14.20 uur Ophalen rond 13.00 uur Balsponsor
^^

Op zaterdag 28 november
OKV 1 - Roda 1 Romee Kerkhoven (J9) Sam Boereboom (J9)
De wedstrijd begint om 14.20 uur Ophalen rond 13.00 uur Balsponsor
^^

Op zaterdag 5 december
OKV 1 - Revival 1 Britt Taams (J9) - Bram Visser (J9)
De wedstrijd begint om 13.50 uur Ophalen rond 12.20 uur Balsponsor
^^

Op zaterdag 9 januari 2027
OKV 1 - MIA 1 Lot Jansen (J11) - Bowie Docter (J10)
De wedstrijd begint om 13.45 uur Ophalen rond 12.15 uur Balsponsor
^^

Op zaterdag 16 januari
OKV 1 - Sporting West 1 Liv Smulders (J11) – Duuk Brouwer (J11)
De wedstrijd begint om 14.20 uur Ophalen rond 13.00 uur Balsponsor
^^

Op zaterdag 30 januari
OKV 1 - Wolderwijd/DQZLE 1 Vajen Veerman (J11) – Keanu van Gorcum(J11)
De wedstrijd begint om 14.20 uur Ophalen rond 13.00 uur Balsponsor
^^

Op zaterdag 6 maarrt
OKV 1 –NOVA 1 ??????????????????????????????
De wedstijd begint om 14.20 uur
Balsponsor
^^

Kan je op de door ons uitgekozen dag niet wil je dat even door geven aan Wim de Graaf Tel : 06-10591977 dan kunnen we altijd proberen te ruilen met iemand anders.
Wij hopen dat jullie een heel leuke middag hebben en dat er een verslag van komt in het clubblad en op de OKV -site, zodat we allemaal kunnen lezen hoe jullie het vonden om pupil van de week te zijn.



Heel veel plezier,
Jeugdcommissie.

PUPIL VAN DE WEEK





ZATERDAG 14 NOVEMBER 2026

Mijn naam is: Puck

Geboortedatum: 13 augustus 2017

Kleur haar: bruin

Kleur ogen: blauw

Lengte: 140 centimeter

School: NoorderSchool

Groep: 6

Mijn favoriete schoolvak is: rekenen

Mijn hobby's zijn: lezen, korfbal, Dansen en tekenen

Mijn favoriete sport is: korfbal

De beste popgroep vind ik: Blackpink

Het lekkerste eten: Pannekoeken

Ik hou helemaal niet van: voetbal

Het meeste houd ik van: Harry Pottir

Mijn lievelingsdier: Panda

Mijn liefste wens: Dat oma komt terug

Wat ik later worden wil: Juf

Mijn idool is: Niemand

Mijn broer/tje heet:
Mijn zus/je heet: Lot

PUPIL VAN DE WEEK





ZATERDAG 14 NOVEMBER 2026

Mijn naam is: Milana Iarosh

Geboortedatum: 14.12.2017

Kleur haar: Bruin

Kleur ogen: Blauw

Lengte: 1,40

School: Korenaar

Groep: 5

Mijn favoriete schoolvak is: Rekenen

Mijn hobby's zijn: Dansen, Turnen

Mijn favoriete sport is: korfbal

De beste popgroep vind ik: Roxy Dekker

Het lekkerste eten: Sushi

Ik hou helemaal niet van: Vis

Het meeste houd ik van: Tekenen

Mijn lievelingsdier: Hond

Mijn liefste wens: Twee pupies

Wat ik later worden wil: Dierenarts

Mijn idool is: Roxy Dekker

Mijn broer/tje heet:
Mijn zus/je heet: Diana


SINTERKLAAS
Voor de J8 t/m J11 , Kangoeroes,
jongere broertjes en zusjes
en kinderen van OKV-leden t/m 8 jaar
ZATERDAG 28 NOVEMBER
BEGIN: 17.15
EIND: 19.30
LOCATIE: EXCELSIOR
(Naast OKV)
We gaan lekker samen eten en de Sint komt op bezoek
Geef je op vóór 21 november
jeugdcommissie@okv-korfbal.nl
06 23017100

KLEURPLAAT



InKiSo

InKiSo B.V.
De Hoper 104
1511 HN Oostzaan

Tel. 06-13766228
www.inkiso.nl
info@inkiso.nl

FLENS BV
panelen kasten interieurs

Flens B.V.
Ambacht 22
1511 JZ Oostzaan

Tel. 075-6847411
www.flensbv.nl
info@flensbv.nl

OKV Heeft een actieve club van **Vijftig en Vrienden van OKV**. Momenteel telt de club van Vijftig +/- 60 leden en zijn er +/- 70 Vrienden van OKV.

Dankzij hun jaarlijkse bijdrage kunnen extra investeringen en activiteiten voor de vereniging worden gerealiseerd die niet of pas later mogelijk zijn.

Bijdrage per jaar:

- Club van Vijftig: € 50,00 per jaar op het bord in de kantine
- Vriend van OKV: € 12,00 per label op het vriendenbord in de kantine

Wilt u ook bijdragen aan de toekomst van OKV? Neem dan contact op met één van de commissieleden:
J. Ramaker – 078 - 684 37 45
Y. Langeberg – 075 - 684 46 40
N. Wals – 06 – 27 878 935

Fiber

Fiber NL biedt consumenten en bedrijven supersnel, betrouwbaar internet met alle moderne functionaliteit en gemak, voor een scherpe prijs.

www.fiber.nl

M.TAAMS
TIMMERBEDRIJF

M. Taams Timmerwerken
Kerkstraat 23
1511 EA Oostzaan

Tel. 06-54771948
mtaams@xs4all.nl

Zaan Installatietechniek B.V.
Symon Spiersweg 7-D7
1506 RZ Zaandam

Tel. 075 – 251 00 01

ZAAN
INSTALLATIETECHNIEK

www.zaaninstallatie.nl
info@zaaninstallatie.nl

O.K.V.

Hier kan ook uw advertentie staan !!
Interesse ?

sponsoring@okv-korfbal.nl

[TOOS]
TAMARA'S OFFICE ONDERSTEUNING EN SECRETARIATEN

www.toos-officeondersteuning.nl
info@toos-officeondersteuning.nl

vanwijk

Uw fraaie drukwerk altijd tot in de puntjes verzorgd !!

Skoon 6, 1511 HV Oostzaan
T. +31 (0)75 684 12 03
E. info@vanwijk.nl